

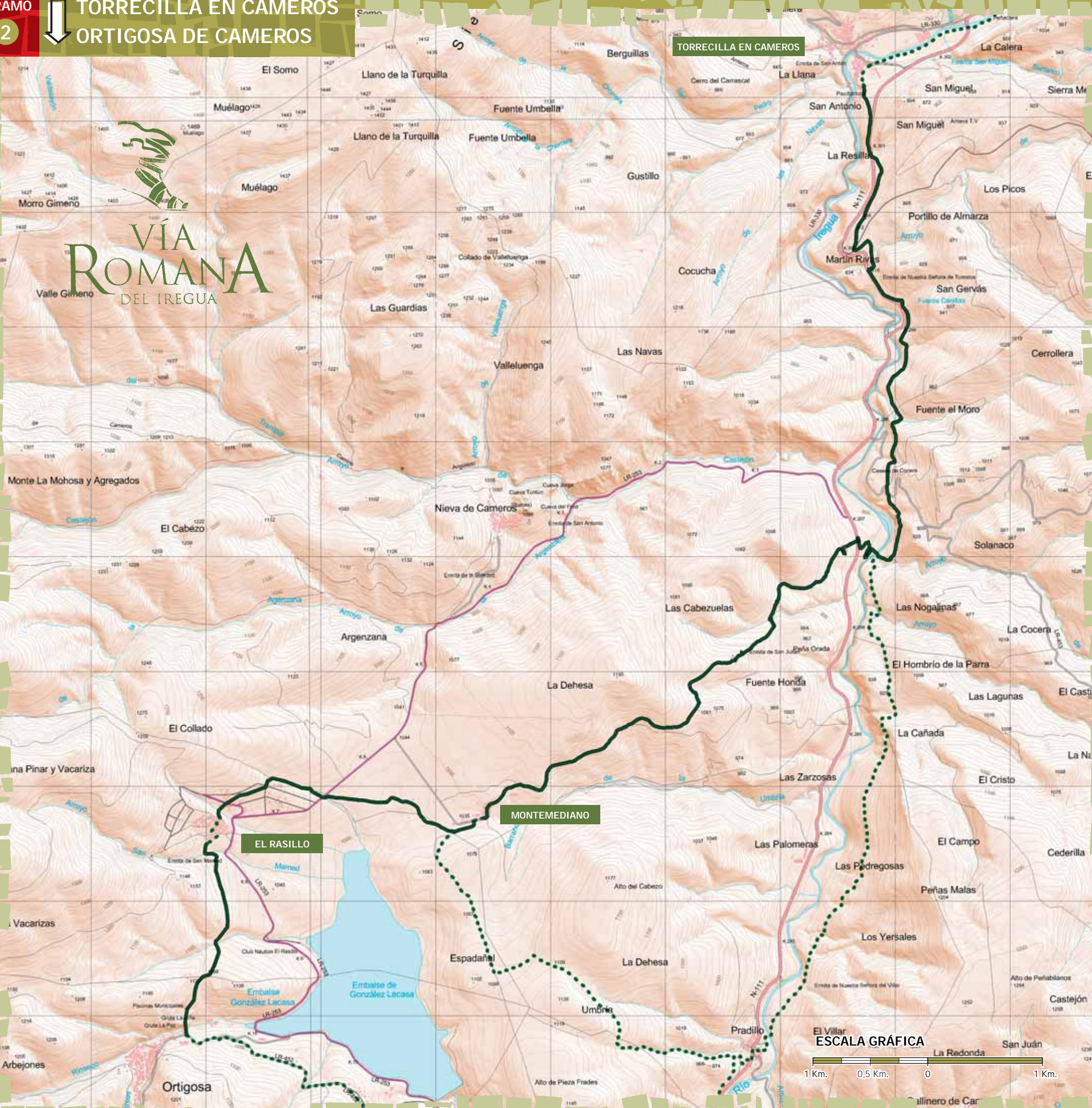

# VÍA ROMANA DEL IREGUA



ESCALA GRÁFICA



LONGITUD: 15,7 km.

## DESCRIPCIÓN DE LA ETAPA:



La etapa comienza desde el núcleo de Barruelo, ascendiendo por un camino asfaltado hasta llegar a la carretera N-111 y continuar por un camino que discurre paralelo a ella. Se cruza la carretera para ascender al portillo del Calvario.

Se inicia el descenso, y después de cruzar la carretera asfaltada de Rivabellosa, se atraviesa el río Tómalos por medio de un puente de gran altura construido sobre los apoyos del antiguo para ascender hacia la ermita de Tómalos.

El camino sigue paralelo a la carretera hasta llegar a una portilla, para encaminarse hasta el Barranco Fuente Canillas, y continuar ascendiendo, flanqueados por una pared de piedra, hasta un chozo circular de piedra.



Se desciende a continuación hasta el Barranco del Nacadero y se vuelve a ascender hasta llegar a un mirador desde el que se contempla una buena panorámica del río Iregua. Se abandona el robledal para entrar, en sentido ascendente, en un pinar en donde la vía todavía conserva su empedrado. Se entra en el término municipal de Almarza a través de una portilla y se desciende hasta el Barranco de Fuente el Moro hacia la derecha, mientras se deja a la izquierda un camino. Se asciende hasta una portilla y llegamos al mirador de Cocera.

Por una pista forestal se accede a la carretera LR-345 que se dirige a Almarza y Pinillos, a la altura de las casas de Cocera.



Se continua por una pista forestal que desciende por una fuerte pendiente hasta la desembocadura del río Admuel en el río Iregua, donde el camino se divide en dos itinerarios, para tomar hacia la derecha el que cruza el río Iregua por un puente peatonal.

Una vez cruzado el puente de Almarza, se da un giro a la izquierda para ascender hasta la carretera general N-111. Tras cruzarla y pasar una portilla, se penetra en la zona de la cantera para, dejando sus instalaciones a la izquierda, entrar en un robledal. Se cruza el Barranco Las Cabezuelas y se continua la ascensión hasta atravesar una portilla. Se bordean unos corrales en ruinas y se llega a la ermita de S. Julián, pasada la cual, el camino sigue ascendiendo, dejando un abrevadero a la izquierda, y desemboca en una pista forestal tras cruzar una puerta de madera.

Por esta pista, que discurre entre grandes robles, se dejan dos cruces de caminos y un abrevadero a la izquierda para llegar a una puerta metálica que da acceso al pueblo de Montemediano. Se baja por sus calles hasta la fuente en donde se gira a la derecha para seguir por la carretera hasta la iglesia en donde se junta con el itinerario que viene desde Pradillo.

Desde este punto se desciende hasta una ermita, para ascender suavemente hasta coronar en una zona de prados la carretera LR-253 a El Rasillo, que se cruza, para continuar por un cortafuegos en el que se gira a la altura de las casas de la urbanización y llegar hasta El Rasillo.

Se parte de El Rasillo pasando por el porche de una casa que se toma a la derecha de la carretera de acceso. El camino desemboca en una pista forestal entre pinos, que desciende ligeramente hasta un cruce de pistas. Se toma la segunda por la derecha y se asciende con una pendiente bastante pronunciada hasta llegar a una portilla para acceder a un collado desde el que ya se divisa Ortigosa. Desde allí se desciende por la pista bordeando las piscinas municipales y las grutas hasta llegar a un puente de hierro peatonal por el que se llega a la ermita de Santa Lucía y al núcleo urbano de Ortigosa de Cameros.

## PERFIL DE LA ETAPA:

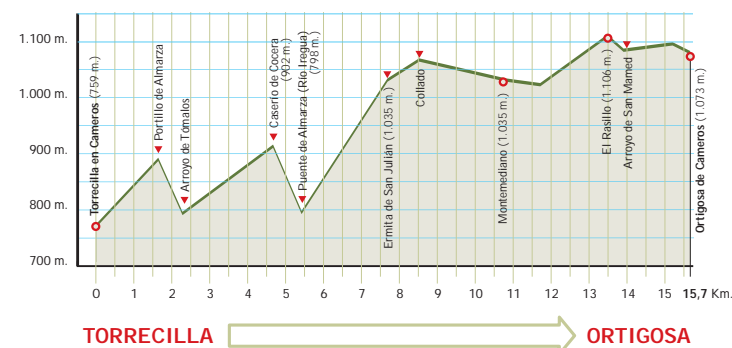

TORRECILLA → ORTIGOSA

**MONTEMEDIANO** (Aldea de Nieva de Cameros).

### RECURSOS CULTURALES.

- Iglesia de Ntra. Sra. De la Visitación, edificio del siglo XVI, retablo del siglo XVII.

**EL RASILLO.** Ayuntamiento: Teléfono: 941-462101 Plaza San Martín, 2.

### RECURSOS CULTURALES.

- Iglesia parroquial de Ntra. Sra. De las Eras, sillería y mampostería, siglo XVII.
- Olmo de montaña centenario situado en la plaza de San Martín, frente a la iglesia parroquial, con un diámetro de 1,64 metros y una altura de 13 metros.
- Ermita de San Mamés, a las afueras del pueblo, de estilo románico.
- Club Náutico "El Rasillo", en las orillas del Embalse "González Lacasa", con instalaciones para la práctica de deportes como la natación, vela, el piragüismo, etc.

### RECURSOS TURÍSTICOS.

#### ALOJAMIENTOS:

- Casa Rural "Cospedal" (6 plazas) C/El Roble, s/n. Teléfono: 941-462137. Persona contacto: Carmen Cospedal.
- Casa Rural "El Parque" (5 plazas) C/La Iglesia, 6. Teléfono: 941-462181. Persona contacto: M<sup>a</sup> Teresa Saenz Saenz.
- Casa Rural "Los Robles" (6 plazas) C/Somera, 11. Teléfonos: 941-462384 y 639-524335. Persona contacto: Juan Germán Vilda García.
- Casa Rural "El Vallejo I" (10 plazas) C/Posada, 3. Teléfonos: 941-462182; 941-462285 y 608-570487. Persona contacto: Aránzazu Fernández.
- Casa Rural "El Vallejo II" (4 plazas) C/Posada, 3. Teléfonos: 941-462182; 941-462285 y 608-570487. Persona contacto: Aránzazu Fernández.
- Casa Rural "Los Pinos" (8 plazas) Ctra. De Nieva, 6. Teléfonos: 941-462241; 941-462134 y 610-458355. Persona contacto: Rufino Fernández Saenz.
- Casa Rural "Mabe" (12 plazas) C/La Mata, 17. Teléfonos: 941-462119; 941-586969 y 678-287236. Información internet: [www.casamabe.com](http://www.casamabe.com) // [info@casamabe.com](mailto:info@casamabe.com). Persona contacto: M<sup>a</sup> José Sáenz García.
- Apartamentos "Los Robles" (2 apartamentos.) C/Somera, 11. Teléfonos: 941-46.23.84 y 639-524335. Persona contacto: Juan Germán Vilda García.
- Albergue Juvenil "El Rasillo". Reservas: Dirección General de Juventud y Deportes. Teléfono: 941-291100 Ext.6202.

#### RESTAURANTES:

- Café "Mar" Teléfono: 941-462112.
- Restaurante "Camerós". Urbanización, s/n. Teléfonos: 941-462121 y 941-462300.
- Restaurante "Club Náutico". Ctra. Ortigosa. Teléfono: 941-462174.

# VÍA ROMANA DEL IREGUA

## VIGUERA

TORRECILLA EN CAMEROS

MONTEMEDIANO

EL RASILLO

PRADILLO

VILLANUEVA DE CAMEROS

ORTIGOSA DE CAMEROS

PEÑALOSCINTOS

VILLOSLADA DE CAMEROS

LUMBRERAS

SAN ANDRÉS

VENTA PIQUERAS



Gobierno de La Rioja  
Consejería de Turismo y Medio Ambiente  
Dirección General de Medio Natural

COMUNIDAD EUROPEA  
Fondo Europeo de Desarrollo Regional

TRAMO

2



TORRECILLA EN CAMEROS  
ORTIGOSA DE CAMEROS

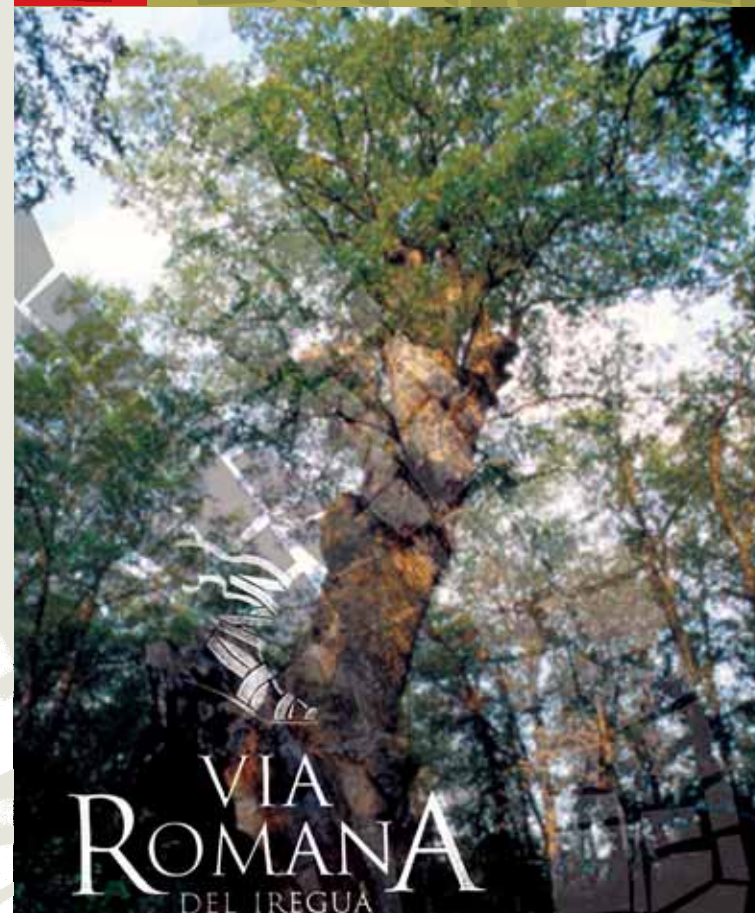

VÍA ROMANA DEL IREGUA