

VÍA ROMANA DEL IREGUÁ

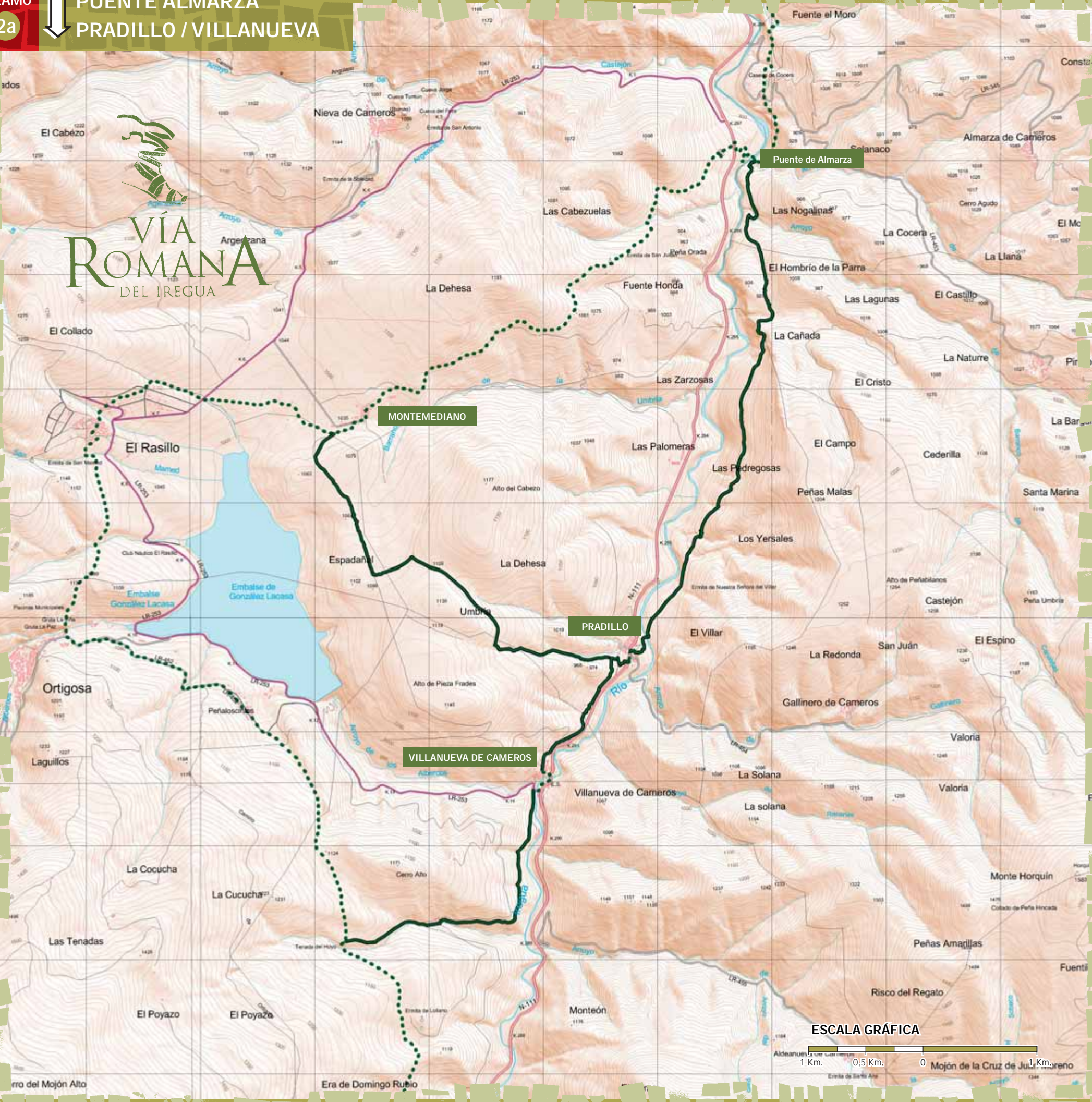

ESCALA GRÁFICA

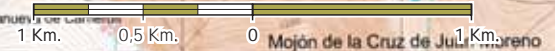

PUENTE ALMARZA - PRADILLO

LONGITUD: 5,4 km.

DESCRIPCIÓN DE LA ETAPA:

Desde el río Admuel en su desembocadura con el río Iregua se puede optar por seguir el camino a la izquierda por un pequeño puente para continuar la vía en dirección a Pradillo. Una vez pasado este puente se atraviesa una portilla para entrar en un robledal. Se llega al Barranco de Rioseco, que se atraviesa también mediante un puente peatonal, y se asciende penetrando en el término municipal de Pinillos por una portilla hasta alcanzar el collado de la Cañada.

Después de atravesar una zona de pastizales, se gira a la derecha para continuar por el camino que asciende entre un bosque hasta llegar a una zona de peñas, en donde se encuentra un mirador con una amplia panorámica de valle del Iregua.



Tras pasar una portilla que da acceso al término municipal de Pradillo, el camino se estrecha para sortear el paraje de Peñas Malas protegido por un vallado. Después de atravesar este paso, el camino desciende suavemente hasta Pradillo por una dehesa de robles y, finalmente por antiguas fincas de cultivo, para desembocar en un grandioso puente del siglo XVIII que atraviesa el río Iregua y permite la entrada en el pueblo.

Una vez en Pradillo se puede optar por volver al camino original entre Torrecilla y Montemediano o por continuar hasta el cercano núcleo de Villanueva y enlazar de nuevo, mediante un tramo del GR- 93, " Sierras de La Rioja", con la vía romana en el tramo que discurre entre Ortigosa y Villoslada de Cameros.



PRADILLO.

Ayuntamiento: Teléfono: 941-462204 Carretera, s/n

Oficina de turismo "Altura": Teléfono: 941-462151 C/Salvador Pereda, s/n.

RECURSOS CULTURALES

- Iglesia de San Martín de piedra de sillería y compuesto por tres naves. En su interior contiene un coro del siglo XVI y un retablo barroco.
- Conjunto urbano de interés con pequeñas plazas y espacios abiertos. Se observan aún algunas casas con hornos adosados que permitan la elaboración doméstica del pan.

VILLANUEVA DE CAMEROS.

Ayuntamiento: Teléfono: 941-462380 Ctra. Soria, s/n

Teléfono: 941-462170 Plaza constitución, s/n.

RECURSOS CULTURALES

- Iglesia parroquial de San Martín, situada en la parte alta del pueblo, del siglo XVI y en cuyo interior destaca un retablo de ébano y marfil.
- Nogal centenario llamado de La Virgen y situado en las cercanías de la ermita, con diámetro de 0,91 metros y una altura de 11 metros.
- Ermita de la Virgen de los Nogales, edificio barroco del año 1759 construido en ladrillo y sillería que forma un conjunto interesante junto con el puente sobre el río Iregua, el frontón y el nogal centenario.

RECURSOS TURÍSTICOS

ALOJAMIENTOS:

- Hostal "Los Nogales" (4 habitaciones) C/Ctra. de Soria, s/n. Teléfonos: 941-462183 y 941-462208.

RESTAURANTES:

- Restaurante-Hostal "Los Nogales". Ctra. de Soria, s/n. Teléfono: 941-462183.

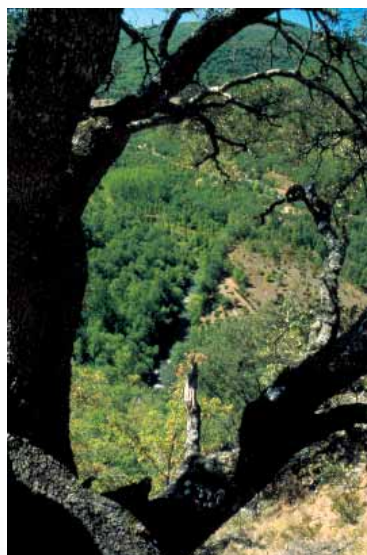

ALTERNATIVA PRADILLO - VILLANUEVA - EL HOYO.

LONGITUD: 4,5 km.

PRADILLO - VILLANUEVA - EL HOYO

Por la parte alta del pueblo se toma un camino hacia la izquierda que discurre de forma paralela a la carretera nacional N-111. Tras pasar una zona de peñas el camino desciende hasta unos prados y vuelve a tomar poco a poco altura para, dominando en todo momento la carretera, llegar al núcleo de Villanueva por la calle de la Iglesia.

Se desciende hasta el río Iregua y se toma la carretera local a Ortigosa, para seguir por una pista forestal hacia la izquierda, una vez cruzado un puente. En una curva pronunciada se deja la pista por un sendero a la derecha que asciende entre arbolado. Después de cruzar el camino del canal se sigue remontando el barranco hasta una caseta de toma de agua para continuar por un sendero hasta llegar a las proximidades del despoblado de El Hoyo en donde se enlaza con el GR que se dirige hacia Villoslada por la izquierda y hacia Ortigosa por la derecha. ■

PERFIL DE LA ETAPA:

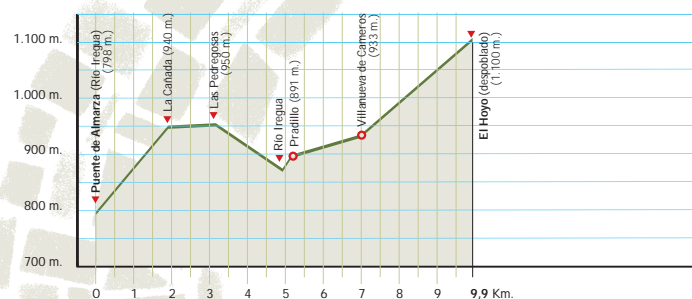

PUENTE ALMARZA → EL HOYO

ALTERNATIVA PRADILLO - MONTEMEDIANO

LONGITUD: 4,1 km.

PRADILLO - MONTEMEDIANO

Si se decide ir hacia Montemediano hay que atravesar el pueblo hacia la parte alta y salir por una puerta metálica al camino del deposito. Se sube por el Barranco de Las Calenturas hasta un pontón que lo cruza para coronar en una pista forestal que tomamos, girando a la derecha, hasta desembocar en una pista que va de Pradillo a Montemediano.

Se sigue por ella para, a los pocos metros, abandonarla e internarse en un robledal. Después de atravesar una portilla, el camino desemboca en un prado que desciende suavemente hasta la iglesia de Ntra. Sra. De la Visitación de Montemediano en donde se enlaza con el camino original del tramo 2 que se dirige hacia El Rasillo. ■



PERFIL DE LA ETAPA:

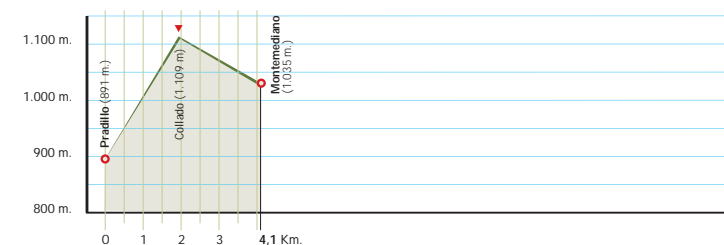

PRADILLO → MONTEMEDIANO

VÍA ROMANA DEL IREGUA

VIGUERA
TORRECILLA EN CAMEROS
MONTEMEDIANO
EL RASILLO
PRADILLO
VILLANUEVA DE CAMEROS
ORTIGOSA DE CAMEROS
PEÑALOSCINTOS
VILLOSLADA DE CAMEROS
LUMBRERAS
SAN ANDRÉS
VENTA PIQUERAS



Gobierno de La Rioja
Consejería de Turismo y Medio Ambiente
Dirección General de Medio Natural

COMUNIDAD EUROPEA
Fondo Europeo de Desarrollo Regional

TRAMO 2a Variante PRADILLO / VILLANUEVA

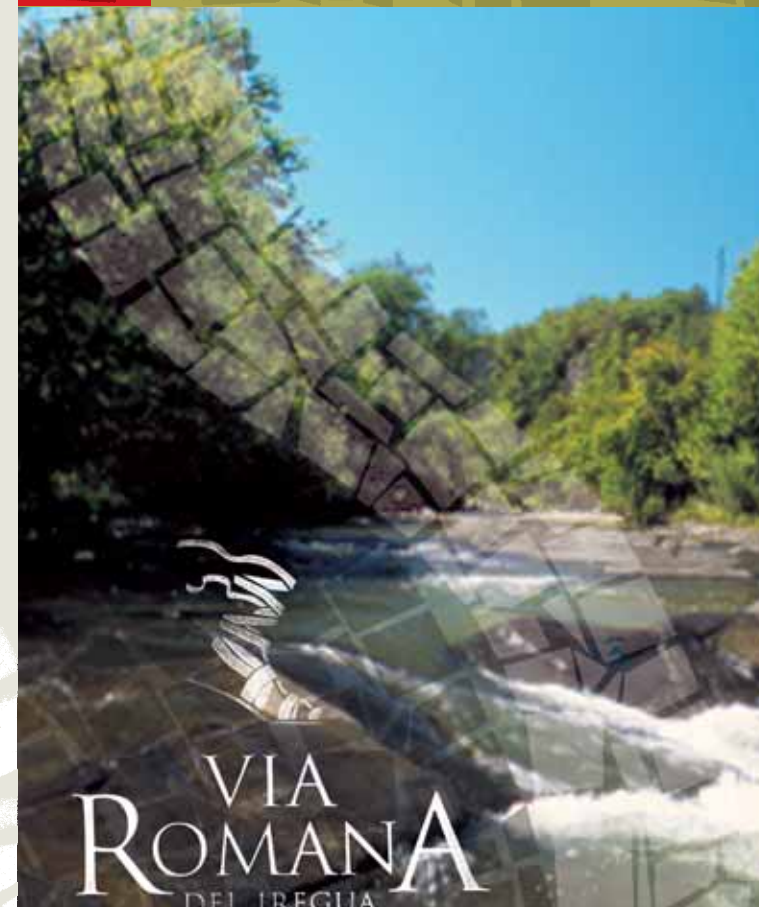

VIA ROMANA DEL IREGUA