



# Sendero de Aradón

## Recorrido:

Estación de Alcanadre - Área Recreativa de Peñacasa - Cortados de Aradón - Ermita de Aradón.

## Distancia:

12 km (ida y vuelta) prácticamente llanos.

## Duración:

2 hora y 45 minutos (ida y vuelta)

## Valores Naturales:

El sendero discurre entre Alcanadre y la ermita de Aradón. La primera parte, entre el núcleo urbano y el área recreativa de Peñacasa, nos permite recorrer la fértil huerta de Alcanadre, para posteriormente acercarnos al río Ebro y disfrutar de la frondosa vegetación de sus riberas.

Dejando atrás el área recreativa, encontramos una amplia plantación de chopos en producción que nos acompaña hasta volver a reencontrar el río. El último tramo lo hacemos bajo las peñas de los Cortados de Aradón, un gran farallón formado por potentes estratos de yesos que impresionan por su colorido y verticalidad, y que además poseen un gran valor natural por las aves que alberga.

Al final alcanzamos la ermita de Aradón, lugar de reminiscencias templarias y donde antiguamente se situaba un desaparecido templo románico.



## Un espacio protegido



NATURA 2000

El buen estado de conservación de este ecosistema fluvial ha propiciado su inclusión en la Red Natura 2000, un conjunto de áreas protegidas que tiene como finalidad garantizar la diversidad biológica de la Unión Europea.

Esta zona, junto a otros tramos riojanos de sotos y riberas del Ebro, está considerada Lugar de Importancia Comunitaria. Mantiene hábitats de especial interés y especies animales cuya conservación se considera prioritaria, como el visón europeo.

## Frondosos bosques de gran diversidad natural



Los sotos son bosques de ribera formados por diferentes especies arbóreas y arbustivas. En los sotos de Alcanadre predominan los **álamos blancos** y los tamarices adaptados a la presencia de yesos en el suelo. Aparecen, además, **chopos**, **fresnos**, **saucos** y algún **olmo**.

Los sotos, junto a su valor natural, presentan un importante beneficio ambiental: frenan la erosión en las avenidas, actúan de filtro verde de la contaminación de las aguas y fijan el CO<sub>2</sub> de la atmósfera, contribuyendo a reducir el efecto invernadero.



Fresno



Álamo blanco

## El ebro y sus riberas. Un ecosistema excepcional



Las aguas del río Ebro albergan una variada fauna piscícola en la que sobresalen especies autóctonas como el barbo del Ebro, la **loina** o **madrilla**, el **gobio** y el **pez fraile**.

Otras especies de interés ligadas a las aguas que podemos encontrar en la zona son anfibios, como el **tritón jaspeado** y el **sapo corredor**, y reptiles, como la **culebra viperina** o de agua.

Tritón jaspeado



Sapo corredor

Pez fraile o blenio

## Los chopos y la populicultura



Los chopos forman parte de la vegetación natural de las riberas de los ríos. Sin embargo, la chopera que puedes ver aquí es un cultivo de clones productivos de estos árboles. Por su buena adaptación a diferentes tipos de suelo y condiciones climáticas, los chopos se han empleado desde hace mucho tiempo para producir madera. Al tratarse de especies de crecimiento rápido, se pueden cortar en un plazo de 12 a 15 años.

El aprovechamiento de la madera de las choperas contribuye a preservar la corta de otras especies naturales. En La Rioja, es del cultivo de las choperas de donde se extrae más madera. Además, al igual que los bosques de ribera naturales, los chopos cultivados, con sus grandes hojas, contribuyen a fijar el CO<sub>2</sub> de la atmósfera, reduciendo el peligroso efecto invernadero.

## El soto de Peñacasa

El soto de Peñacasa, que tienes frente a ti, forma parte del Monte de Utilidad Pública nº 221 "Casadillas, Aradón y soto Peñacasa", de Alcanadre. Este soto tiene una superficie total de 29 hectáreas, de las cuales la chopera de producción ocupa 16 y el soto natural 13.

## Los cortados de Aradón. Un paraíso para las aves rapaces



Los cortados de Aradón, con sus repisas, huecos y paredes verticales, son el lugar ideal para la nidificación de una importante colonia de buitres leonados. También pueden criar en estas paredes otras especies de aves rapaces rupícolas, como el **halcón**, el **alimoche** y el **búho real**. Otras aves, como las **grajillas** y los **aviones roqueros**, forman grupos de cría y, con sus vuelos primaverales, alegran el cielo del cortado.

En las paredes más blandas que acompañan a los estratos de yeso, podemos encontrar numerosos nidos galería excavados por los **abejarucos**, especie de ave de gran belleza y colorido que nos avisa, con su canto, de su presencia, cuando paseamos por estos parajes en la primavera y el verano.



Halcón



## Un enclave que conserva desde antiguo gran valor simbólico y espiritual

Este lugar de Aradón se cita por primera vez en textos de 1044, existiendo con posterioridad referencias de que fue una posesión templaria. No se sabe a ciencia cierta cuándo desapareció el enclave, pero en el año 1800 consta como despoblado en los escritos de un pleito entre el Cabildo de Calahorra y el Señor de Murillo.



Ermita de Aradón

El único vestigio que queda de la aldea es su iglesia, que perdura como ermita. La actual es una construcción del siglo XVIII con arreglos del XIX. En su lado norte se pueden ver los cimientos de la antigua ermita románica, a la que se atribuye el origen templario y cuyo bello relieve de Virgen con Niño se encuentra expuesto al lado del Altar Mayor de la iglesia parroquial de Alcanadre.

El primer sábado de septiembre, la localidad de Alcanadre celebra la tradicional romería a la ermita, con peregrinación desde el pueblo, y misa en honor a la Virgen de Aradón. Tras ésta las cuadrillas se reúnen en las orillas del Ebro para pasar un alegre día de campo.

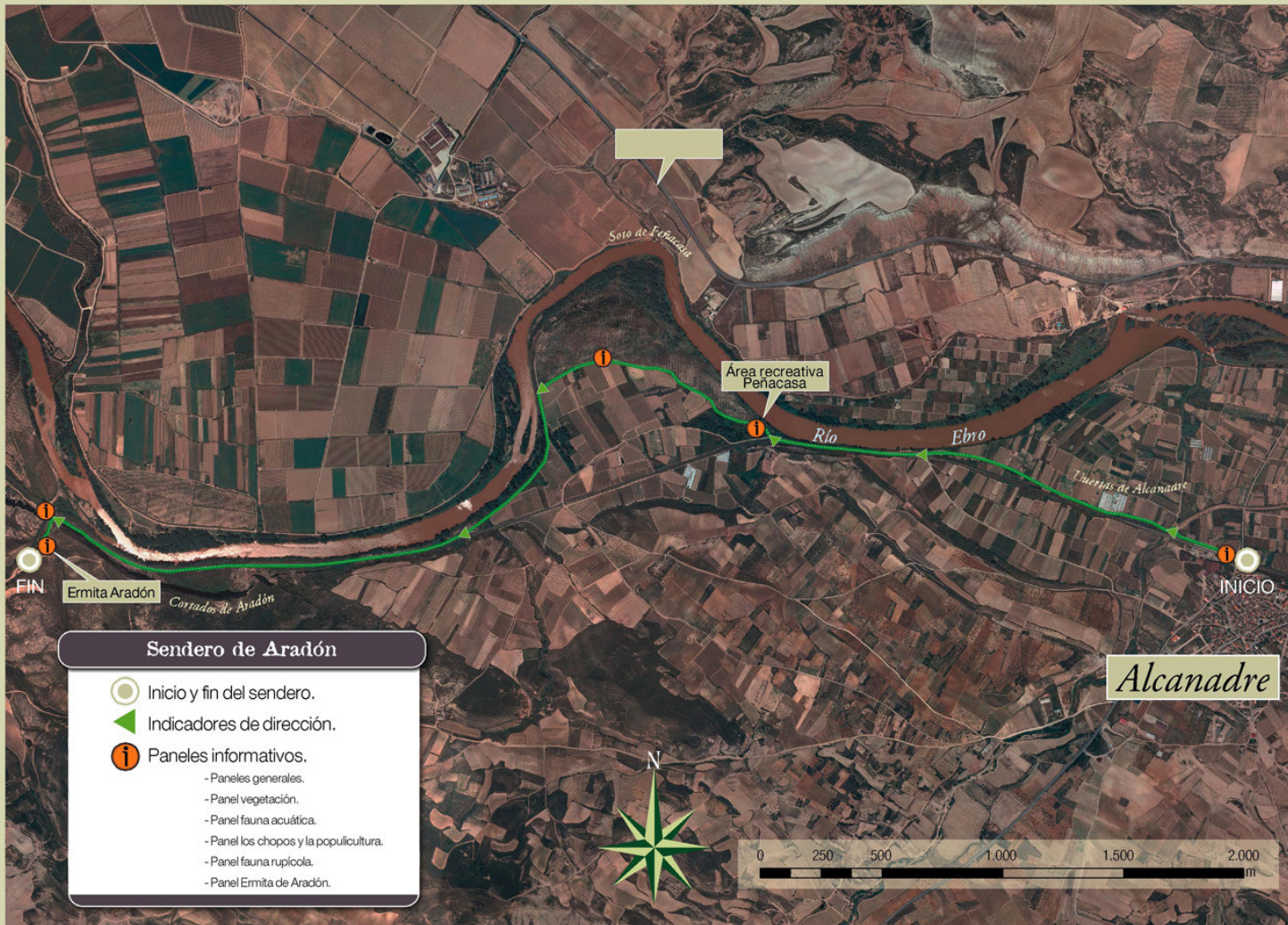

**Sendero de Aradón**

- Inicio y fin del sendero.
- Indicadores de dirección.
- Paneles informativos.
  - Paneles generales.
  - Panel vegetación.
  - Panel fauna acuática.
  - Panel los chopos y la populicultura.
  - Panel fauna rupícola.
  - Panel Ermita de Aradón.

**NORMAS GENERALES DE USO**

- En bicicleta no circules a velocidad excesiva.
- Circula sólo por los lugares permitidos.
- Respeta la prioridad de paso.
- Mantén tu derecha y adelanta por la izquierda.
- Avisa antes de adelantar.
- Avisa de tus maniobras y evita giros bruscos.
- No interrumpas el paso a otros usuarios.

**RESPETA Y CUIDA EL MEDIO AMBIENTE**

- Deposita los residuos en las papeleras.
- Evita los ruidos innecesarios que molestan a la fauna.
- Respeta el mobiliario, el vallado, las señales y demás elementos, en beneficio de todos.
- Hacer fuego está totalmente prohibido.

**ALOJAMIENTOS**

<b>ALCANADRE</b>	
CASA LAGOS DE SAN ISIDRO	Móvil: 667710691
San Isidro, 32	
CASA LA ANTIGUA BODEGA	Móvil: 667710691
San Isidro, 32	

Sendero de Aradón  
Alcanadre

**Sendero de Aradón**

**Gobierno de La Rioja**  
Turismo, Medio Ambiente y Política Territorial

**FEDER**

Impreso en papel 100% reciclado y libre de cloro. Depósito legal: D. 1000/2015. Edición: 2015. Impresión: Gráficas Conca. Fotografías: Esteban Ruiz Baranda. Coste por ejemplo: 0,24€. Tirada: 10.000 ejemplares.